



## REGIONE BASILICATA

Direzione Generale per le Politiche Agricole, Alimentari e Forestali  
Ufficio Foreste e Tutela del Territorio  
Via Vincenzo Verrastro 10, 85100 Potenza (PZ)  
Punto di contatto: Dott. For. Francesca Antonucci: 0971/668044  
e-mail: francesca.antonucci@regione.basilicata.it

### Report Incendio

#### Dati incendio

Data: 02/07/2021  
Comune: Montalbano Jonico Località: MONTESANO  
Categoria: Boscata

#### Particelle

Comune	Foglio	Particella	Livello	Area tot. particella (m <sup>2</sup> )	Area Percorsa dal fuoco (m <sup>2</sup> )
Montalbano Jonico (MT)	28		STRADE	47087	0
Montalbano Jonico (MT)	39	103	PARTICELLE	4110	192
Montalbano Jonico (MT)	39	11	PARTICELLE	36182	1893
Montalbano Jonico (MT)	39	137	PARTICELLE	13080	293
Montalbano Jonico (MT)	39	2	PARTICELLE	3673	971
Montalbano Jonico (MT)	39	6	PARTICELLE	24817	4073
Montalbano Jonico (MT)	39	7	PARTICELLE	3726	2881
Montalbano Jonico (MT)	39		ACQUE	8385	2
					10305

## Avvertenze

1. Per la generazione di questo report e per le elaborazioni spaziali sotto esplicitate è stato utilizzato lo strato informativo catastale della RSDI della Regione Basilicata (di seguito chiamato "layer catastale") aggiornato alla data del 31 Ottobre 2022.
2. L'elenco delle particelle catastali percorse dal fuoco per ciascun incendio è stato generato intersecando spazialmente il poligono dell'incendio con il layer catastale.
3. L'area totale delle particelle in m<sup>2</sup> è stata calcolata sul layer catastale.
4. L'area percorsa dal fuoco in m<sup>2</sup>, essendo stata calcolata a seguito della intersezione spaziale fra poligono dell'incendio e layer catastale (punto 2), non è esente da errori non sistematici dovuti a vari fattori, quali, ad esempio,
  - a. eventuali inesattezze nella perimetrazione dell'incendio,
  - b. inesattezze nella perimetrazione delle particelle del layer catastale,
  - c. deformazioni geometriche nel layer catastale.
5. Incendi che hanno interessato categorie di suolo differenti (boscata, non boscata, pascolo) sono stati perimetrati distintamente, e, pertanto, sono indicati in report distinti. In tali casi, per avere la situazione completa dell'evento, è necessario stampare tutti i report riferiti allo stesso evento.
6. Non tutti gli eventi verificatisi in aree appartenenti a due o più comuni sono stati, in fase di digitalizzazione, suddivisi geometricamente sulla base dei confini comunali. In questi casi l'incendio è stato assegnato ad un unico comune e, conseguentemente, nel report saranno elencate anche le particelle catastali appartenenti agli altri comuni.
7. Metadati, servizi web (wms, wfs) e download dei poligoni degli incendi (raggruppati per anno) sono disponibili nel Catalogo dei GeoDati della RSDI: <http://rsdi.regione.basilicata.it/Catalogo>

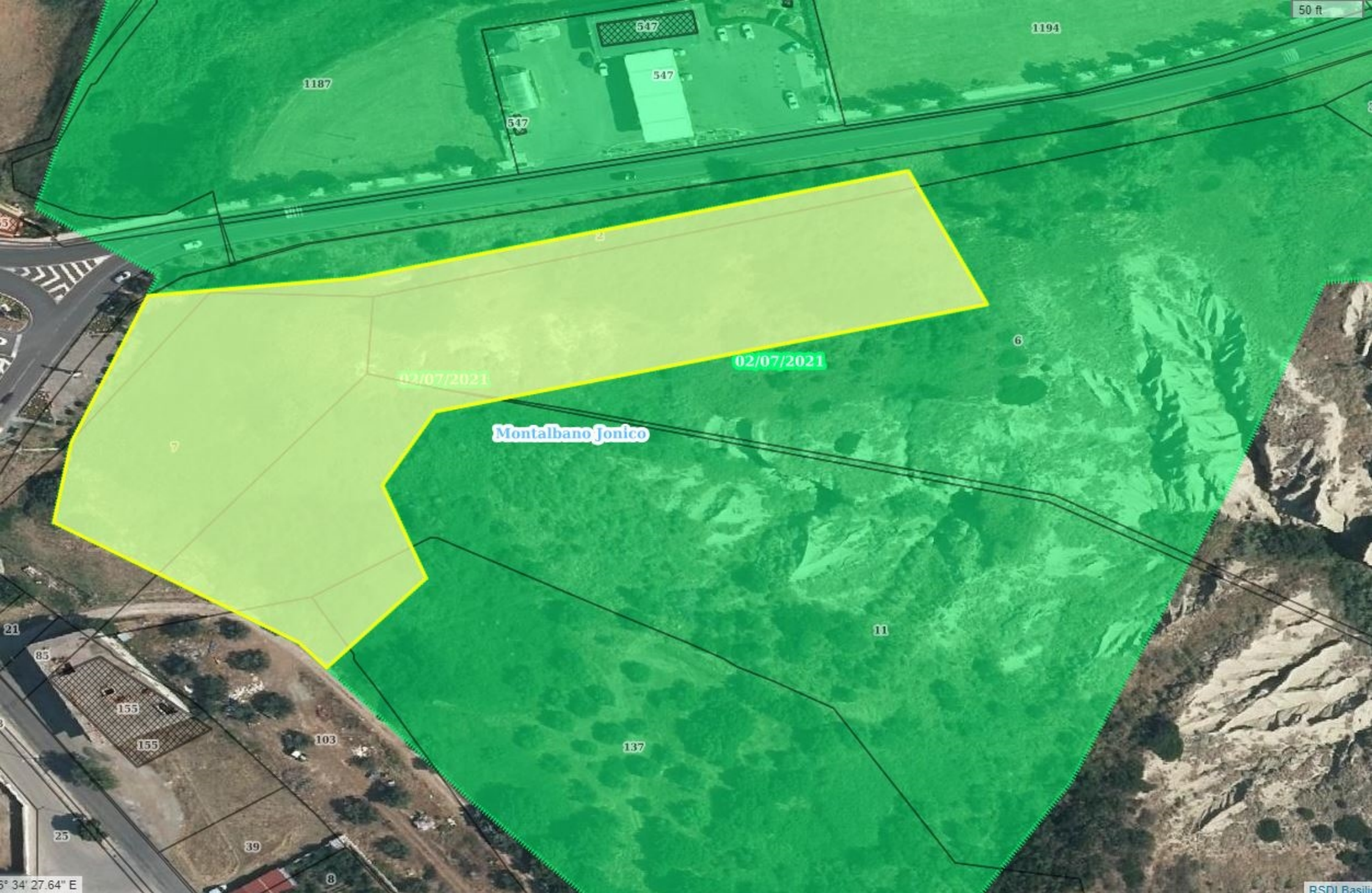

50 ft

1194

1187

547

547

547

02/07/2021

03/07/2021

Montalbano Jonico

6

11

137

103

155

155

85

21

25

39

8

6° 34' 27.64" E

BSDI Bas